С

# СХЕМА РАСПОЛОЖЕНИЯ ЭЛЕМЕНТА В ПЛАНИРОВОЧНОЙ СТРУКТУРЕ ГОРОДА ГУСЬ-ХРУСТАЛЬНЫЙ

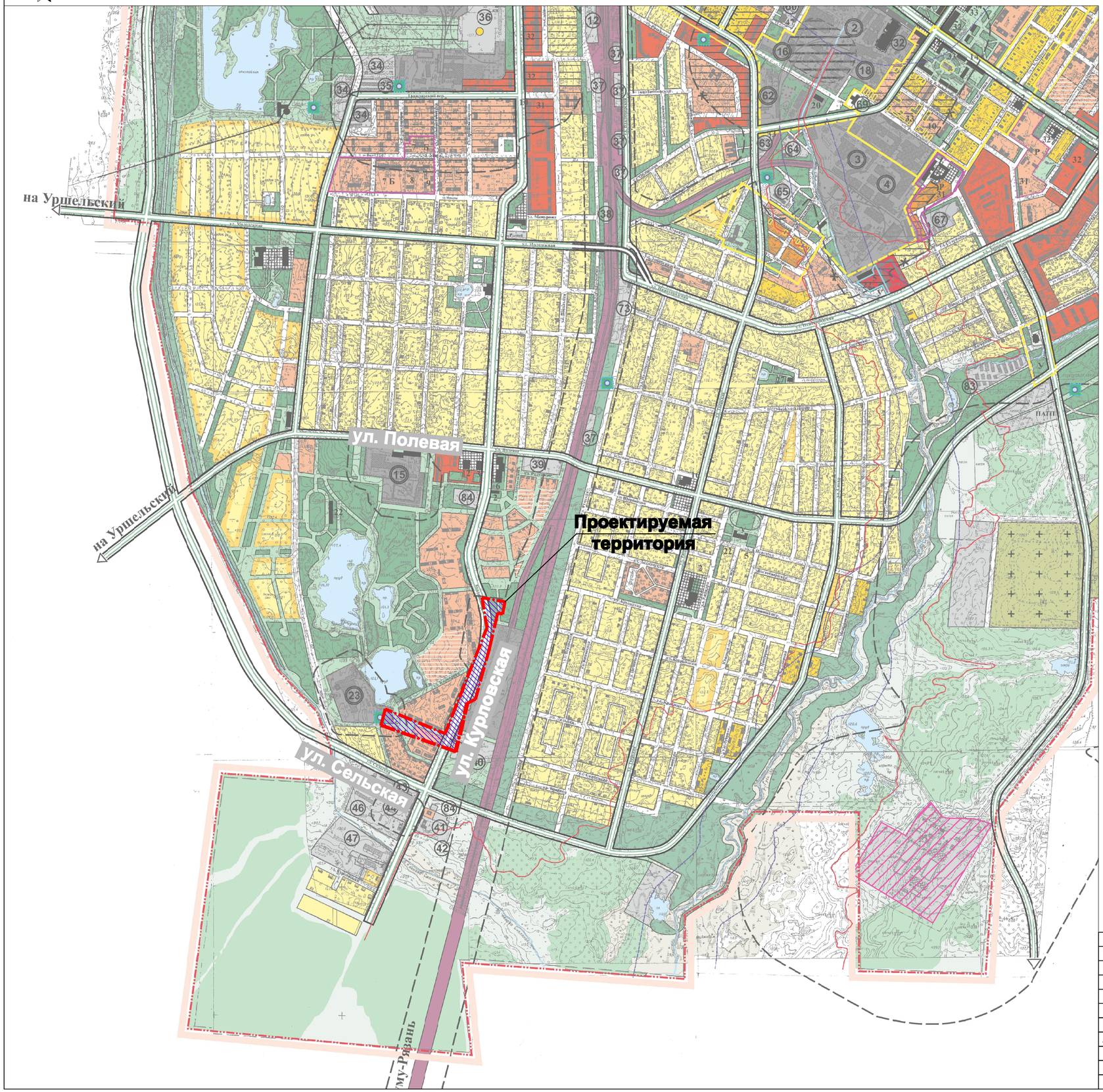


## УСЛОВНЫЕ ОБОЗНАЧЕНИЯ

расположение проектируемой территории в структуре города Гусь-Хрустальный

| | | | | | | |
|---|---|---|---|---|---|---|
| | | | | | | Договор №1 от 10.01.2018 г. |
| | | | | | | Владимирская обл., Гусь-Хрустальный район, муниципальное образование город Гусь-Хрустальный |
| изм. | кол. | лист. | N док | подпись | дата | |
| Нач.отдела | | Воробьева | | | | Проект планировки и проект межевания территории для размещения объекта "КНС и напорный канализационный коллектор по улицам Мезиновская - Курловская" |
| Архитектор | | Тихомиров | | | | |

| стадия | лист | листов |
|---|---|---|
| ППТ | 3 | 6 |

Схема расположения элемента в планировочной структуре города Гусь-Хрустальный. М1:10000

ГУП "ОПИАПБ"